

Votre demande : Meublés de Tourisme

## POTET

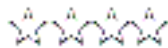

### Domaine de Charpenaise

17260 GIVREZAC

Tél : 05.46.94.53.21

web : <http://www.domainecharpenaise.fr>

courriel : [christian.potet@wanadoo.fr](mailto:christian.potet@wanadoo.fr)

### Ouvert toute l'année

Meublé de Tourisme "Terre"

Maison ancienne entièrement rénovée avec 1 étage

Piscine intérieure chauffée (4x7m) mitoyenne et commune à un autre meublé (Meuble de Tourisme "Mer")

Chauffage en supplément

Tarif :

Juin et Septembre : 700 €/ semaine

Début juillet au 14 juillet : 1000 € / semaine

Du 14 juillet au 15 août : 1300 € / semaine

Fin août : 1000 € / semaine

Week-end (hors saison) du vendredi au dimanche : 450 €

Jour suppl. hors saison : 150 €

Location linge de toilette : 5 € / pers.

Location Draps : 7 € / pers.

Forfait ménage : 60 €

**Type de location saisonnière** : Maison ou villa

**Superficie (en m<sup>2</sup>)** :

Superficie habitable : 108

**Capacité de la location** :

Capacité d'accueil (pers.) : 8

Nombre de chambres : 4

Nombre de lits simples : 2

Nombre de lits doubles : 3

Nombre de salles d'eau : 1

Nombre de salles de bain : 1

Nombre total de WC : 2

**Descriptif** : Coin cuisine, Chauffage électrique, Cour commune, WC séparés, Jardin, Parking privé, Salon-séjour, Salle de bain, Salle d'eau, Abri couvert, Terrasse

**Tarifs (€)** :

Prix semaine mini : 700

Prix semaine maxi : 1300

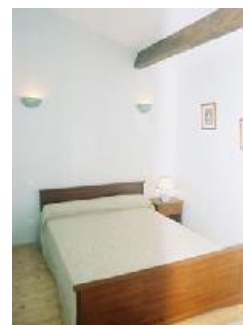

Jardin



Piscine privée



Lave-linge

Site officiel du meublé :

Prix haute saison mini : 1000

Prix haute saison maxi : 1300

Prix basse saison mini : 700

Prix basse saison maxi : 700

**Date de la visite :**

: 8 janvier 2004

**N° identification préfectorale :**

: 17 178 04 01

**Type (nbre de pièces) :**

: 6

**Charges comprises**

**Localisation :** A la campagne

**Langue(s) pratiquée(s) :** Anglais

**Equipements de plein air :** Barbecue, Piscine privée, Salon de jardin

**Nombre de niveaux dans la location :**

: 1

**Equipements électro-ménager :** Lave-linge, Sèche-linge,  
Lave-vaisselle, Four micro-ondes

**Equipements Multimédia :** Chaîne HI-FI, Téléphone, Télévision  
couleur

**Type de construction :** Avec étage

**Nbre d'étages dans location :**

: 1

**Adhérent OTSI**

**Géolocalisation :**

Latitude : 45.542233

Longitude : -0.642667

<http://www.domainecharpenaise.fr>

**M. et Mme. POTET Christian**

**Domaine de Charpenaise**

**17260 GIVREZAC**

**Tél : 05.46.94.53.21**

**web : <http://www.domainecharpenaise.fr>**

**courriel : [christian.potet@wanadoo.fr](mailto:christian.potet@wanadoo.fr)**

**M. et Mme. POTET Christian**

**Domaine de Charpenaise**

**17260 GIVREZAC**

**Tél : 05.46.94.53.21**

**Tél(2) : 06.83.20.75.78**

**web : <http://www.domainecharpenaise.fr>**

**courriel : [christian.potet@wanadoo.fr](mailto:christian.potet@wanadoo.fr)**